

# 3e spécial Brevet 118 questions en histoire, géo, EMC MAJ 2025

1. Quelle est cette métropole ?

- ☐ (A) Paris
- ☐ (B) Lyon
- ☐ (C) Turin
- ☐ (D) Londres
- ☐ (E) New York



2. La République française se caractérise depuis 1905 par la laïcité...

- ☒ (V) Vrai
- ☐ (F) Faux

3. Quels reliefs sont situés sur la frontière franco-suisse ?

- ☐ (A) les alpes
- ☐ (B) les vosges
- ☐ (C) le jura
- ☐ (D) le massif central
- ☐ (E) les pyrénées

4. La laïcité est le principe qui caractérise un État dans lequel le pouvoir politique et l'administration sont indépendants de toute religion. L'État laïque est donc neutre. Il garantit cependant la liberté religieuse et le libre exercice des cultes. C'est ce qui permet aux citoyens de vivre ensemble, en respectant des valeurs communes.

- ☒ (V) Vrai
- ☐ (F) Faux

**5.** Qui est président de la république en 1986 ?

- ☐ (A) Chirac
- ☐ (B) Hollande
- ☐ (C) De Gaulle
- ☐ (D) Sarkozy
- ☐ (E) Mitterrand
- ☐ (F) Pompidou
- ☐ (G) Giscard d'Estaing

**6.** Quel est ce président ?

- ☐ (A) De Gaule
- ☐ (B) De Gaulle
- ☐ (C) Pompidous
- ☐ (D) Pompidou
- ☐ (E) Mitérant
- ☐ (F) Mitterrand



**7.** En France métropolitaine on compte environ 68 millions d'habitants en 2024.

- ☐ (V) Vrai
- ☐ (F) Faux

**8.** La superficie de la France continentale est de :

- ☐ (A) 551 695 km<sup>2</sup>
- ☐ (B) 451 695 km<sup>2</sup>
- ☐ (C) 651 695 km<sup>2</sup>
- ☐ (D) 351 695 km<sup>2</sup>
- ☐ (E) 851 695 km<sup>2</sup>



**9.** La densité de population sur le territoire métropolitain est de :

- ☐ (A) 121,5 habitants / km<sup>2</sup>
- ☐ (B) 217,56 habitants / km<sup>2</sup>
- ☐ (C) 104 habitants / km<sup>2</sup>
- ☐ (D) 317,56 habitants / km<sup>2</sup>
- ☐ (E) 30,56 habitants / km<sup>2</sup>

**10.** En France on compte 1200 aires urbaines.

- ☐ (V) Vrai
- ☐ (F) Faux

**11.** Parmi ces villes, laquelle est une mégapole (plus de 10 millions d'habitants) ?

- ☐ (A) Bordeaux
- ☐ (B) Paris
- ☐ (C) Lyon
- ☐ (D) Marseille
- ☐ (E) Lille

**12.** En France, un espace de faible densité rassemble environ...

- ☐ (A) moins de 30 hab/km<sup>2</sup>
- ☐ (B) moins de 10 hab/km<sup>2</sup>
- ☐ (C) moins de 50 hab/km<sup>2</sup>
- ☐ (D) moins de 300 hab/km<sup>2</sup>
- ☐ (E) moins de 100 hab/km<sup>2</sup>

**13.** Nombre de touristes internationaux accueillis [Outre-Mer inclus] en 2024 en France : 100 millions

- ☐ (V) Vrai
- ☐ (F) Faux

14.

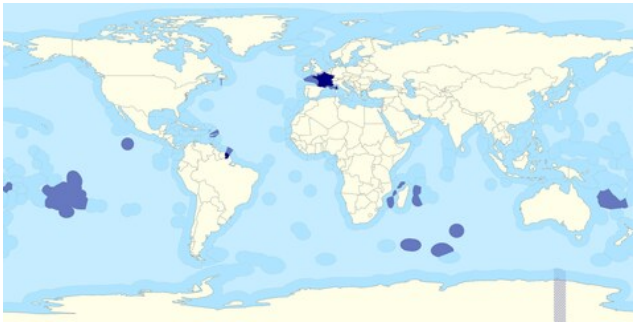

Quelle est la superficie de la ZEE française ?

- ☐ (A) Environ 10 millions de km<sup>2</sup>
- ☐ (B) 1 millions de km<sup>2</sup> !
- ☐ (C) 3 millions de km<sup>2</sup>
- ☐ (D) 5 millions de km<sup>2</sup>
- ☐ (E) 9 millions de km<sup>2</sup>

15. La France possède la 2e ZEE mondiale.

- ☐ (V) Vrai
- ☐ (F) Faux

16. Dans l'UE il y a :

- ☐ (A) 28 États
- ☐ (B) 27 États
- ☐ (C) 20 États
- ☐ (D) 12 États
- ☐ (E) 47 États



17. L'U.E. en 4 chiffres en 2024 (cochez ce qui est vrai)

- ☐ (A) **27** : Nombre d'États membres de l'Union européenne en 2024
- ☐ (B) **449,2 millions** : Population totale de l'UE au 1<sup>er</sup> janvier 2024.
- ☐ (C) **14 500 milliards d'euros** : Produit intérieur brut (PIB) de l'UE en 2023, la positionnant comme l'une des principales puissances économiques mondiales
- ☐ (D) **20** : Nombre de pays de l'UE utilisant l'euro comme monnaie unique en 2024.
- ☐ (E) **1945** : création de l'U.E.



**18.** Superficie de l'UE = 4 millions de km<sup>2</sup>, 112 habitants par km<sup>2</sup> en moyenne

- ☒ Vrai
- ☐ Faux

**19.** Combien d'habitants dans l'aire urbaine de Bordeaux ?

- ☐ A 1 412 388
- ☐ B 241 287

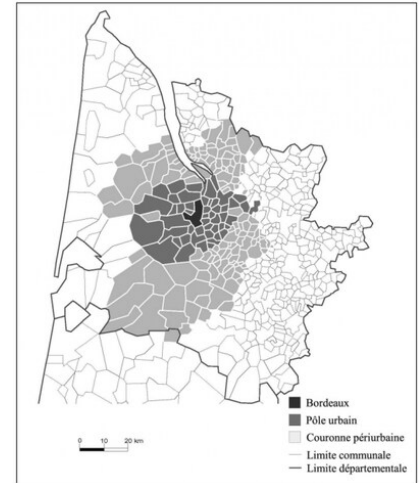

**20.** Combien d'habitants environ dans l'aire urbaine de Paris ?

- ☐ A Paris  
13 000 000
- ☐ B Paris 2 240 621

**21.** Combien d'habitants environ dans l'aire urbaine de Lyon ?

- ☐ A Lyon  
2 300 000
- ☐ B Lyon 496 343

**22.** Combien d'habitants environ dans l'aire urbaine de Toulouse ?

- ☐ A Toulouse  
1 400 000
- ☐ B Toulouse 453 317

**23.** Période de la Grande Guerre ?

- ☐ A • 1914-1918
- ☐ B • 1914-1919
- ☐ C • 1914-1921
- ☐ D • 1913-1918
- ☐ E • 1939-1945

**24.** Comment nomme-t-on cette femme de profil, les trois mots séparés de points et les trois couleurs en fond ?

- ☐ (A) marie, devise, drapeau napoléonien
- ☐ (B) Mariane, devise, drapeau tricolor
- ☐ (C) Marianne, devise, drapeau tricolore



**25.** Le 11 Novembre 1918 c'est :

- ☐ (A) la paix en Europe
- ☐ (B) le traité de Versailles entre la France et l'Allemagne
- ☐ (C) l'armistice de la Première Guerre mondiale

**26.** Combien y-a-t-il de départements d'outre-mer ?

- ☐ (A) 1
- ☐ (B) 2
- ☐ (C) 3
- ☐ (D) 4
- ☐ (E) 5

**27.** Qui dirige officiellement la France en 1941 ?

- ☐ (A) De Gaulle
- ☐ (B) Pétain
- ☐ (C) Laval
- ☐ (D) Churchill
- ☐ (E) Staline

**28.** La Loi du 9 décembre 1905 porte sur :

- ☐ (A) la laïcité
- ☐ (B) la IVe République
- ☐ (C) le Sénat
- ☐ (D) l'égalité des sexes
- ☐ (E) l'école gratuite, laïque et obligatoire

**29.** Quelle est l'année des Révolutions Russes ?

- ☐ (A) 1905
- ☐ (B) 1917
- ☐ (C) 1933
- ☐ (D) 1947
- ☐ (E) 1953

**30.** Qui est élu chancelier en 1933 ?

- ☐ (A) Hitler
- ☐ (B) Daladier
- ☐ (C) Blum
- ☐ (D) Mussolini
- ☐ (E) Franco



**31.** Lequel de ces dirigeants n'est pas un dictateur ?

- ☐ (A) Hitler
- ☐ (B) Staline
- ☐ (C) Lénine
- ☐ (D) Churchill
- ☐ (E) Mussolini

**32.** Qui est cet homme politique ?

- ☐ (A) Hitler
- ☐ (B) Franco
- ☐ (C) Lénine
- ☐ (D) Trotski
- ☐ (E) Staline



**33.** En Juin 1940, en France c'est ?

- ☐ (A) la guerre
- ☐ (B) l'appel du général De Gaulle
- ☐ (C) la demande d'armistice de Pétain
- ☐ (D) la débâcle de l'armée française
- ☐ (E) la signature de la paix avec Hitler

**34.** Choisissez la proposition sans erreur.

- ☐ (A) • 1940-1945 : Régime de Vichie
- ☐ (B) • 1941-1944 : Régime de Vichy
- ☐ (C) • 1940-1944 : Régime de vichy
- ☐ (D) • 1940-1944 : Régime de Vichi
- ☐ (E) • 1940-1944 : Régime de Vichy

**35.** Quel est ce pays ?

- ☐ (A) l'URSS
- ☐ (B) la République populaire de Chine
- ☐ (C) la Corée du Nord
- ☐ (D) l'Angola
- ☐ (E) le Vietnam



**36.** Quel est le nom de ce pays et de l'océan qui l'entoure ?

- ☐ (A) l'Inde et l'océan Indien
- ☐ (B) la Chine et le Pacifique
- ☐ (C) l'Arabie Saoudite et l'océan Indien



**37.** Dans quel océan est située la Guadeloupe ?

- ☐ (A) océan Indien
- ☐ (B) océan Pacifique
- ☐ (C) océan Atlantique
- ☐ (D) océan glacial Arctique
- ☐ (E) océan glacial Antarctique

**38.** Dans quel océan est située la Martinique ?

- ☐ (A) océan Indien
- ☐ (B) océan Pacifique
- ☐ (C) océan Atlantique
- ☐ (D) océan glacial Arctique
- ☐ (E) océan glacial Antarctique

**39.** Dans quel océan est située la Réunion ?

- ☐ (A) océan Indien
- ☐ (B) océan Pacifique
- ☐ (C) océan Atlantique
- ☐ (D) océan glacial Arctique
- ☐ (E) océan glacial Antarctique

**40.** Dans quel océan est située la Polynésie française ?

- ☐ (A) océan Indien
- ☐ (B) océan Pacifique
- ☐ (C) océan Atlantique
- ☐ (D) océan glacial Arctique
- ☐ (E) océan glacial Antarctique

**41.** Qui est président de la République française en 2015

- ☐ (A) Macron
- ☐ (B) Hollande
- ☐ (C) Sarkozy
- ☐ (D) Chirac



**42.** Quelle est la métropole de Bretagne ?

- ☐ (A) Paris
- ☐ (B) Rennes
- ☐ (C) Nice
- ☐ (D) Bordeaux

**43.** La crise du COVID 19 est une crise sanitaire, sociale, économique, politique et mondiale ?

- ☐ (V) Vrai
- ☐ (F) Faux

**44.** Lyon est une métropole située sur le Rhône ?

- ☐ (V) Vrai
- ☐ (F) Faux



**45.** Choisissez les couples métropole/cours d'eau justes.

- ☐ (A) Paris/Seine
- ☐ (B) Lyon/Loire
- ☐ (C) Bordeaux/Rhin
- ☐ (D) Nantes/Loire
- ☐ (E) Strasbourg/Rhin
- ☐ (F) Grenoble/Isère



**46.** La métropole de Paris ne possède pas de quartier d'affaire.

- ☐ (V) Vrai
- ☐ (F) Faux

**47.** La Première Guerre mondiale se caractérise par :

- ☐ (A) sa rapidité
- ☐ (B) l'usage de deux bombe atomique
- ☐ (C) 4 ans de guerre
- ☐ (D) une guerre de tranchées
- ☐ (E) un bilan humain catastrophique

**48.** L'arrêt des combats sans mettre fin à l'état de guerre c'est...

- ☐ (A) l'armistice
- ☐ (B) la paix
- ☐ (C) la guerre
- ☐ (D) la négociation

**49.** Durant la Première Guerre mondiale plusieurs révolution se déroulent notamment en :

- ☐ (A) France
- ☐ (B) Empire Russe
- ☐ (C) États-Unis
- ☐ (D) Allemagne

**50.** Quelle est la définition de dictature ?

- ☐ (A) régime politique fondé sur la toute-puissance de l'État. Il est caractérisé par l'embrigadement de la population, le contrôle total de l'économie et de la culture, le recours à la terreur (surveillance, arrestations, déportations).
- ☐ (B) régime ou un seul homme, le dictateur, possède le pouvoir. La dictature est le contraire de la démocratie.

**51.** Quels sont les dictateurs ?

**(A)** HITLER



**(B)** STALINE



**(C)** BLUM



**(D)** MUSSOLINI



**(E)** LÉNINE

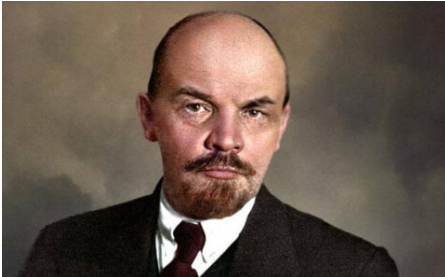

**52.** Quels sont les deux camps qui s'opposent durant la Seconde Guerre mondiale ?

**(A)** la Triple Entente

**(B)** l'Axe

**(C)** les Alliés

**(D)** la Triple Alliance

**53.** Quels sont les deux camps qui s'opposent durant la Première Guerre mondiale ?

**(A)** la Triple Entente

**(B)** l'Axe

**(C)** les Alliés

**(D)** la Triple Alliance



**54.** Le génocide des juifs (shoah) fait 6 millions de morts durant la Seconde Guerre mondiale.

- ☒ Vrai
- ☐ Faux

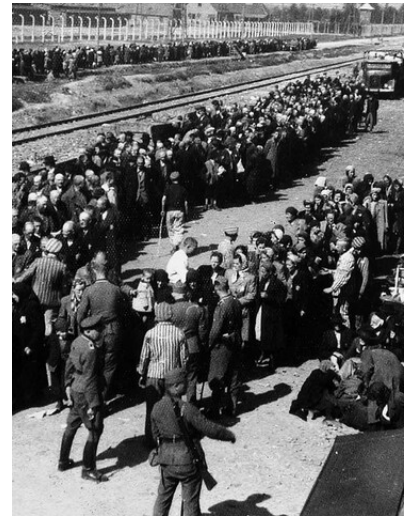

**55.** Comment qualifier la Révolution Nationale de Pétain ?

- ☐ A c'est une "dictature"
- ☐ B c'est un régime antisémite
- ☐ C c'est un régime réactionnaire, anti-parlementaire
- ☐ D c'est un régime collaborationniste

**56.** L'indépendance de l'Inde et la partition en deux États : l'Union indienne et le Pakistan date de...

- ☐ A 1939
- ☐ B 1947
- ☐ C 1962
- ☐ D 1954



**57.** La période de la guerre d'Algérie c'est :

- ☐ A 1954-1962
- ☐ B 1946-1954
- ☐ C 1914-1918
- ☐ D 1939-1945

**58.** Comment définir la Guerre Froide ?

- ☐ (A) 2 idéologies
- ☐ (B) 2 blocs avec des alliés
- ☐ (C) par l'équilibre de la terreur
- ☐ (D) par l'OTAN
- ☐ (E) par le pacte de Varsovie
- ☐ (F) par la guerre de tranchées

**59.** L'installation du mur de Berlin date de :

- ☐ (A) 1945
- ☐ (B) 1947
- ☐ (C) 1961
- ☐ (D) 1989



**60.** 6 pays s'unissent en 1954 pour créer un marché commun, la CEE

- ☐ (V) Vrai
- ☐ (F) Faux

**61.**



L'U.E. rassemble 27 pays.

- ☐ (V) Vrai
- ☐ (F) Faux

**62.** Depuis la fin des blocs et l'effondrement de l'U.R.S.S. en 1991 on peut affirmer que :

- ☐ (A) nous sommes dans un monde multipolaire
- ☐ (B) que les conflits militaires se multiplient
- ☐ (C) que le terrorisme islamiste s'est internationalisé
- ☐ (D) que le monde est plus sûr

**63.** En 2022 l'Ukraine est attaquée par :

- ☐ (A) POUTINE
- ☐ (B) la Russie
- ☐ (C) Zelensky
- ☐ (D) les États-Unis

Publié le : 24/06/2023 - 07:32 Modifié le : 24/06/2023 - 12:12 16 mn



Le président russe Vladimir Poutine, le 24 juin 2023, lors d'une allocution télévisée pour dénoncer la "trahison" du chef du groupe Wagner Evgeny Prigoine. © Sputnik/Gavril Grigorev/Kremlin via Reuters

**64.** Le changement global est un enjeu planétaire.

- ☒ (V) Vrai
- ☐ (F) Faux

**65.** Quelles sont les grandes réformes du GPRF ?

- ☐ (A) Droit de vote des femmes (avril 1944)
- ☐ (B) Sécurité sociale (1945)
- ☐ (C) Nationalisation dans le domaine énergétique (houillères, puis EDF, GDF, Charbonnages de France), bancaire (Banque de France, Crédit lyonnais, Société générale), assurances (AGF), transports (Air France, RATP), industrie (Renault)
- ☐ (D) le mariage pour tous



**66.** 1945-1973, tout va bien, plein emploi, ce sont les « Trente Glorieuses »

- ☒ (V) Vrai
- ☐ (F) Faux

**67.** Quelle est la définition de AIRE URBAINE ?

- ☐ (A) un territoire constitué par une ville-centre (une commune) et sa banlieue (plusieurs communes).
- ☐ (B) la concentration des activités et de la population au sein des grandes villes.
- ☐ (C) un ensemble de communes proches les unes des autres, avec une ville-centre, sa banlieue et des communes périurbaines (dont au moins 40% des habitants travaillent dans la ville-centre).
- ☐ (D) un territoire géré par un maire ; une commune peut-être rurale (moins de 2000 hab.) ou urbaine (plus de 2000 hab.).

**68.** Où se situent les anciennes régions industrielles en reconversion ?

- ☐ (A) au Nord et à l'Est de la France continentale
- ☐ (B) au Sud-Ouest de la France continentale
- ☐ (C) au Sud de la France continentale
- ☐ (D) au Nord la France continentale

**69.** On observe de faibles densités entre le Nord-Ouest et le Sud-Est

- ☐ (V) Vrai
- ☐ (F) Faux

**70.** Changement, évolution et, par extension, capacité à changer, à évoluer. Elle peut-être positive ou négative, elle peut traduire l'extension d'un espace, son enrichissement comme le déclin d'un espace, ses crises. Quelle est cette notion de géographie ?

- ☐ (A) population néo-rurale
- ☐ (B) dynamique
- ☐ (C) crise
- ☐ (D) aire urbaine

**71.** Quels sont les espaces agricoles dynamiques ?

- ☐ (A) Agriculture productiviste (produits chimiques, mécanisée) majoritaire dans les espaces de grandes cultures (Beauce, Aquitaine, Champagne) et dans les élevages intensifs (Bretagne...)
- ☐ (B) Agriculture viticole prestigieuse (Bordeaux, Champagne, Bourgogne, Côte du Rhône...)
- ☐ (C) Agriculture en crise dans les espaces de moyennes montagnes (Massif Central, Jura)

**72.** Qui aménage les territoires ?

- ☐ (A) l'État
- ☐ (B) le FEDER
- ☐ (C) les collectivités territoriales
- ☐ (D) les acteurs privés (entreprises)
- ☐ (E) Les habitants et les associations parfois...

- 73.** L'organisme chargé de favoriser le développement durable et de réduire l'écart de développement entre les régions de l'U.E. en accordant des aides financières aux régions est :
- ☐ (A) la C.E.E.
  - ☐ (B) le FEDER
  - ☐ (C) l'U.E.
  - ☐ (D) la P.A.C.
  - ☐ (E) l'O.N.G.
- 74.** Comment caractériser les territoires ultra-marins français ?
- ☐ (A) Éloignés de la métropole
  - ☐ (B) Isolés
  - ☐ (C) climats plus difficiles
  - ☐ (D) aléas nombreux (cyclones, éruptions volcaniques)
  - ☐ (E) Grande biodiversité (récifs coraliens, forêt amazonienne)
- 75.** La Polynésie française est un DROM
- ☐ (V) Vrai
  - ☐ (F) Faux
- 76.** Comment nomme-t-on un espace marin (370 km autour des côtes), sur lequel un État a seul le droit d'exploiter les ressources (pêche, exploitation des gisements sous-marins).
- ☐ (A) une ZIP
  - ☐ (B) une ZEE
  - ☐ (C) une ZAD
  - ☐ (D) une ZEP
- 77.** La France est une puissance moyenne. Quels sont ses atouts dans la liste suivante ?
- ☐ (A) présence militaire planétaire
  - ☐ (B) puissance nucléaire
  - ☐ (C) membre du Conseil de sécurité de l'ONU
  - ☐ (D) membre du G7
  - ☐ (E) puissance économique, poids des Firmes transnationales (FTN)
  - ☐ (F) 2<sup>e</sup> ZEE mondiale

**78.** Que décide le président de la république française M. MACRON après son échec aux élections européennes en juin 2024 ?

- ☐ (A) il attaque la Russie
- ☐ (B) il quitte son épouse
- ☐ (C) il prend les pleins pouvoirs selon l'article 16
- ☐ (D) il dissout l'Assemblée Nationale selon l'article 12
- ☐ (E) il poursuit sa politique à l'aide du 49.3 qui permet d'imposer ses décisions sans vote au parlement



**79.** Quelle année marque le début de la Ve République française?

- ☐ (A) 1945
- ☐ (B) 1974
- ☐ (C) 1962
- ☐ (D) 1958

**80.** Qui était le président de la France lors de l'instauration de la Ve République?

- ☐ (A) François Mitterrand
- ☐ (B) Georges Pompidou
- ☐ (C) Valéry Giscard d'Estaing
- ☐ (D) Charles de Gaulle



**81.** La Ve République a renforcé les pouvoirs du président.

- ☐ (V) Vrai
- ☐ (F) Faux

**82.** En quelle année les femmes ont-elles obtenu le droit de vote en France?

- ☐ (A) 1944
- ☐ (B) 1958
- ☐ (C) 1970
- ☐ (D) 1965

**83.** La Ve République a été instaurée après la Seconde Guerre mondiale.

- ☒ Vrai
- ☐ Faux

**84.** Quel est l'un des principaux objectifs de la Ve République?

- ☐ A Stabilité politique
- ☐ B Expansion coloniale
- ☐ C Nationalisation des industries
- ☐ D Réduction des impôts

**85.** La Ve République a été instaurée en 1945.

- ☒ Vrai
- ☐ Faux

**86.** Quelle est la principale différence entre les Départements et Régions d'Outre-Mer (DROM) et les collectivités d'outre-mer (COM) en France?

- ☐ A Les DROM ne sont pas représentés au Parlement français
- ☐ B Les DROM ont plus d'autonomie que les COM
- ☐ C Les DROM ont leur propre monnaie
- ☐ D Les DROM ont le même statut que les départements et régions de la métropole

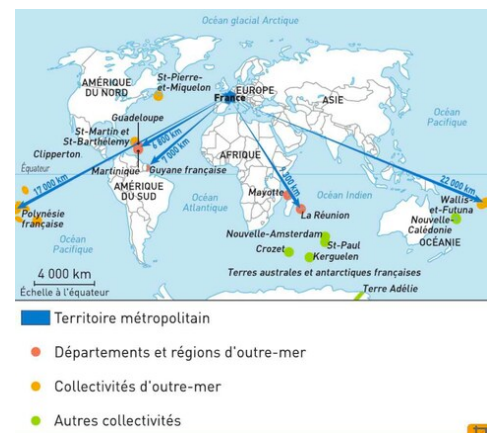

**87.** Les Départements et Régions d'Outre-Mer (DROM) utilisent l'euro comme monnaie officielle.

- ☒ Vrai
- ☐ Faux

**88.** Citez un exemple de Département et Région d'Outre-Mer (DROM) ?

- ☐ A La Réunion
- ☐ B Saint-Barthélemy
- ☐ C Tahiti
- ☐ D Nouvelle-Calédonie



**89.** Les DROM ont le droit d'envoyer des représentants au Parlement européen.

- ☒ Vrai
- ☐ Faux

**90.** Quel est le statut administratif de la Guadeloupe ?

- ☐ A Collectivité d'outre-mer (COM)
- ☐ B Territoire d'outre-mer (TOM)
- ☐ C Région autonome
- ☐ D Département et Région d'Outre-Mer (DROM)

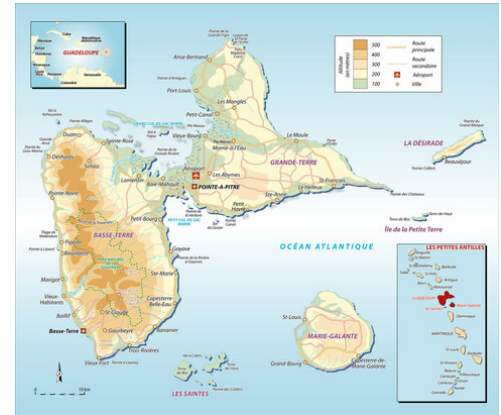

**91.** Les DROM ont des représentants au Sénat français.

- ☒ Vrai
- ☐ Faux

**92.** Les DROM sont soumis aux mêmes lois que la métropole française.

- ☒ Vrai
- ☐ Faux

**93.** Quel est un défi commun aux DROM ?

- ☐ A Climat tempéré
- ☐ B Faible taux de natalité
- ☐ C Manque de biodiversité
- ☐ D L'éloignement géographique de la métropole

**94.** Quel est un secteur économique important dans les DROM ?

- ☐ A L'industrie lourde
- ☐ B La production automobile
- ☐ C La sidérurgie
- ☐ D Le tourisme



**95.** Les DROM ont des représentants à l'Assemblée nationale française.

- ☒ Vrai
- ☐ Faux

**96.** Quel est le défi environnemental majeur pour les DROM ?

- ☐ A Le manque de ressources en eau
- ☐ B La déforestation massive
- ☐ C La gestion du changement climatique
- ☒ D **La pollution industrielle**

**97.** Quel est l'un des principaux défis des métropoles aujourd'hui ?

- ☐ A La diminution du nombre d'habitants
- ☐ B L'accès au numérique
- ☐ C La gestion des inégalités socio-spatiales et des mobilités
- ☒ D La réduction des surfaces agricoles

**98.** Marseille est la deuxième plus grande ville de France en population et possède le plus grand port commercial du pays.

- ☒ Vrai
- ☐ Faux

**99.** Vladimir Poutine et Emmanuel Macron se sont rencontrés plusieurs fois depuis 2017 pour discuter de relations diplomatiques entre la Russie et la France.

- ☒ Vrai
- ☐ Faux

**100.** Quelle est la spécialité économique la plus célèbre de Bordeaux ?

- ☐ A La production de fromage
- ☐ B L'industrie automobile
- ☐ C Le vin et la viticulture
- ☒ D La production d'huile d'olive

**101.** En quelle région administrative se situe Bordeaux ?

- ☐ (A) Bretagne
- ☐ (B) Nouvelle-Aquitaine
- ☐ (C) Occitanie
- ☐ (D) Pays de la Loire

**102.** Quel fleuve traverse la ville de Bordeaux ?

- ☐ (A) La Loire
- ☐ (B) La Garonne
- ☐ (C) Le Rhône
- ☐ (D) La Seine

**103.** Sur le sujet Civils et militaires dans la Première Guerre mondiale, **quel repère chronologique est faux ?**

- ☐ (A) 1914-1918 : Grande Guerre (Première Guerre mondiale)
- ☐ (B) 1<sup>er</sup> août 1914 : Début de la Première Guerre mondiale.
- ☐ (C) Février-décembre 1916 : Bataille de Verdun.
- ☐ (D) Avril 1917 : Entrée en guerre des États-Unis.
- ☐ (E) Octobre 1915 : Révolution bolchevique en Russie.
- ☐ (F) Mars 1918 : Traité de Brest-Litovsk entre l'Allemagne et la Russie soviétique.
- ☐ (G) 11 novembre 1918 : Armistice (fin des combats).
- ☐ (H) 28 juin 1919 : Signature du traité de Versailles.

**104.** Sur le sujet Démocraties fragilisées et expériences totalitaires dans l'Europe de l'entre-deux-guerres, **quel repère chronologique est faux ?**

- ☐ (A) 1922 : Mussolini prend le pouvoir en Italie (Marche sur Rome).
- ☐ (B) 1929 : Krach boursier de Wall Street.
- ☐ (C) 1933-2025 : Hitler devient chancelier d'Allemagne (jusqu'à son suicide).
- ☐ (D) 1933 : Ouverture du 1<sup>er</sup> camp de concentration de Dachau.
- ☐ (E) 1935 : Lois de Nuremberg en Allemagne.
- ☐ (F) 1936 : Front populaire en France (victoire politique des gauches unies).
- ☐ (G) 1917 : Révolutions russes (février et octobre).
- ☐ (H) 1936 : Début de la guerre civile espagnole.
- ☐ (I) 1939 : Pacte germano-soviétique.

**105.** Sur le sujet la Seconde Guerre mondiale, une guerre d'anéantissement (1939-1945), **quels repères chronologiques sont faux ?**

- ☐ (A) 1938-1944 : Seconde Guerre mondiale.
- ☐ (B) Mai-juin 1940 : Bataille de France, défaite française.
- ☐ (C) 7 décembre 1941 : Attaque de Pearl Harbor.
- ☐ (D) 1942 : Bataille de Stalingrad (victoire soviétique).
- ☐ (E) 1943 : Débarquement allié en Sicile.
- ☐ (F) 6 juin 1944 : Débarquement en Normandie.
- ☐ (G) 18 juin 1940 : Capitulation allemande.
- ☐ (H) Août 1945 : Bombardements d'Hiroshima et de Nagasaki.
- ☐ (I) 2 septembre 1945 : Capitulation du Japon (fin de la guerre).

**106.** Sur le sujet la France défaite et occupée (1940-1944), **quel repère chronologique est faux ?**

- ☐ (A) Juin 1940 : Appel du 18 juin par de Gaulle (le 17 Pétain proclame l'armistice).
- ☐ (B) 10 juillet 1940 : Pétain obtient les pleins pouvoirs.
- ☐ (C) 1940-1944 : Régime de Vichy.
- ☐ (D) Février 1943 : Création du STO (Service du Travail Obligatoire).
- ☐ (E) 1941 : Fondation du mouvement de Résistance Combat.
- ☐ (F) Octobre 1940 : Entrevue de Montoire (collaboration avec l'Allemagne).
- ☐ (G) Mai 1943 : Fondation du Conseil National de la Résistance (CNR).
- ☐ (H) Août 1944 : Libération de Paris.
- ☐ (I) 1940 : Vote des ordonnances sur le droit de vote des femmes.
- ☐ (J) 1945 : Jugement des responsables du régime de Vichy.

**107. Vrai ou Faux ?** La Première Guerre mondiale a commencé après l'invasion de la Pologne par l'Allemagne en 1939.

- ☐ (V) Vrai
- ☐ (F) Faux



**108. Vrai ou Faux ?** Une métropole est une ville qui exerce une influence sur un territoire plus ou moins étendu.

- ☐ (V) Vrai
- ☐ (F) Faux

**109. Vrai ou Faux ?** En France, seuls les citoyens de nationalité française peuvent voter aux élections municipales.

- ☒ Vrai
- ☐ Faux

**110. Vrai ou Faux ?** Sous le régime de Vichy, la France est une démocratie dirigée par le maréchal Pétain.

- ☒ Vrai
- ☐ Faux



**111.** Quelle affirmation est correcte à propos des espaces de faible densité en France ?

- ☒ A Ils sont tous situés sur les côtes méditerranéennes.
- ☐ B Ils attirent de nombreux jeunes actifs venant des grandes villes.
- ☐ C Ils se caractérisent souvent par un vieillissement de la population.
- ☐ D Ils sont principalement situés en Île-de-France.

**112.** Parmi ces territoires français ultramarins, lequel n'est PAS un DROM ?

- ☒ A La Guadeloupe
- ☐ B Mayotte
- ☐ C La Nouvelle-Calédonie
- ☐ D La Réunion



113.



Quelle affirmation correspond à une problématique fréquente des DROM en matière d'aménagement du territoire ?

- ☐ (A) Une trop forte densité de transports publics urbains.
- ☐ (B) Un retard dans les équipements sanitaires, éducatifs et de transport.
- ☐ (C) Un excès d'industries lourdes polluantes.
- ☐ (D) Une abondance excessive d'infrastructures numériques.

114. Quelle difficulté spécifique à l'aménagement du territoire rencontre la Guyane ?

- ☐ (A) Une urbanisation excessive sur tout le territoire.
- ☐ (B) Des infrastructures trop nombreuses et coûteuses.
- ☐ (C) L'étendue du territoire et la densité très faible à l'intérieur des terres.
- ☐ (D) Une surpopulation de l'intérieur du territoire guyanais.



115.

Quel pays asiatique parmi les suivants est considéré comme une puissance émergente majeure (pays des BRICS) ?

- ☐ (A) Japon
- ☐ (B) Corée du Sud
- ☐ (C) Inde
- ☐ (D) Indonésie

**116.** Quelle ville parmi les suivantes est une métropole mondiale de premier plan ?

- (A) Marseille
- (B) Toulouse
- (C) Londres
- (D) Strasbourg
- (E) Lagos

**117.** En lien avec le collage ci-contre, quelle valeur républicaine fondamentale est défendue à travers l'idée de « briser le patriarcat » ?

- (A) La fraternité
- (B) L'égalité
- (C) La laïcité
- (D) La souveraineté nationale

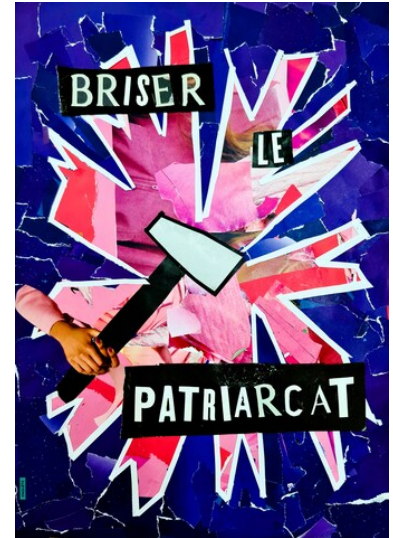

**118.** L'affiche ci-dessus présente le département des Landes, caractéristique des espaces peu peuplés. Quels atouts expliquent leur attractivité et leurs liens avec les aires urbaines proches ?

- (A) L'abondance des emplois industriels
- (B) La qualité du cadre de vie (nature, calme, paysages)
- (C) L'accessibilité rapide vers des grandes métropoles (Bordeaux par exemple)
- (D) Une très forte densité de population et une urbanisation intensive
- (E) Une agriculture totalement mécanisée sur tout le territoire

